info@authenticasa.com
+34 621 29 37 58

Apartamento Planta Media en venta en Torrox, Torrox **265.000 €**

Referencia: R5181439 **Dormitorios:** 1 **Baños:** 1 **Terreno:** 48m^2 **Construído:** 48m^2

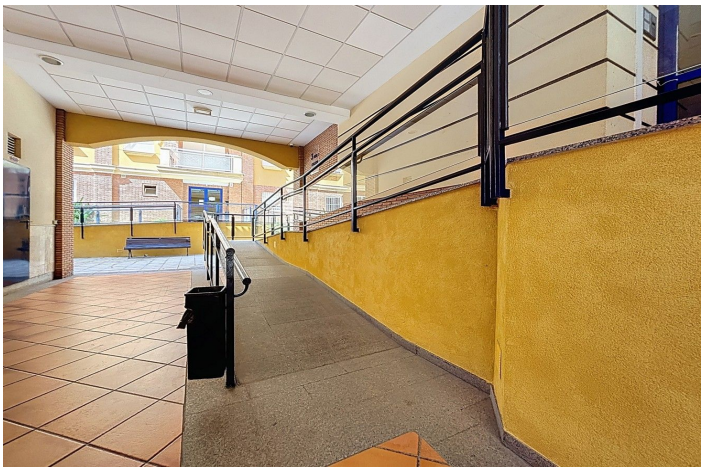

Costa del Sol East, Torrox

La vivienda cuenta con un dormitorio, un baño completo, y un acogedor salón-comedor con cocina abierta, que da acceso a un balcón con vistas al mar y a la montaña. Gracias a su orientación y distribución, el piso recibe abundante luz natural durante todo el día. El edificio ofrece piscina comunitaria para refrescarse en verano, además de trastero y plaza de garaje subterráneo, lo que aporta comodidad y espacio extra. Su ubicación es inmejorable: a pocos pasos de la playa, y cerca de tiendas, colegios y todos los servicios necesarios para el día a día. Un hogar ideal tanto como residencia habitual, segunda vivienda o inversión en la Costa del Sol. La propiedad cuenta con licencia de alquiler turístico, lo que la convierte en una excelente oportunidad de inversión. Estamos encantados de poder presentar esta propiedad a usted pronto, ya sea personalmente o a través de la visión virtual. Porque este mundo, es único - como nuestra Axarquía. En Andalucía. En la Costa del Sol. Aquí, en el lado soleado de la vida...

Características:

Caracteristicas
Ascensor
Trastero - Almacén
Doble acristalamiento
Armarios Empotrados

Orientación
Orientación Sureste

Vistas
Vistas al Mar

Posición
Cerca del Mar
Cerca de Tiendas
Cerca de Colegios

Estado
Buen estado de conservación

Piscina
Piscina Comunitaria

Jardin
Jardín Comunitario

Aparcamiento
Párking Libre