info@authenticasa.com
+34 621 29 37 58

Semi-Detached House zum Verkauf in Canillas de Aceituno, Canillas de Aceituno

128.000 €

Referenz: R5119993 **Schlafzimmer:** 2 **Badezimmer:** 2 **Grundstücksgröße:** 55m^2 **Garten:** 50m^2

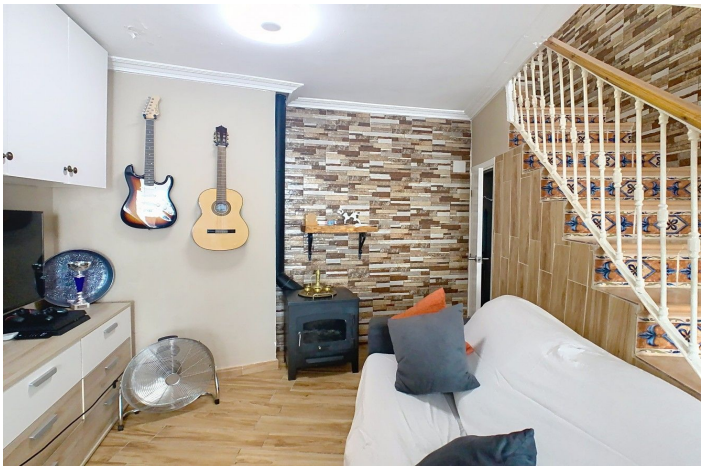

Axarquía, Canillas de Aceituno

Wunderschöne Wohnung zum Verkauf in ausgezeichnetem Zustand, komplett bezugsfertig, im Herzen der charmanten Stadt Canillas de Aceituno in der Provinz Málaga. Diese gastfreundliche andalusische Gemeinde, die zur Region La Axarquía gehört, zeichnet sich durch ihre ruhige Atmosphäre, ihre reiche kulturelle und gastronomische Tradition und ihren spektakulären Blick auf die Berge und den Stausee von La Viñuela aus. Ein idealer Ort, um das ganze Jahr über zu leben und ein zweites Zuhause inmitten der Natur zu genießen. Eigenschaften des Hauses: Die Immobilie wurde sorgfältig gepflegt und befindet sich in einwandfreiem Zustand. Es wird komplett möbliert und ausgestattet verkauft und ist bereit, dass Sie sich ohne jegliche Art von Renovierung niederlassen können. • 2 Schlafzimmer mit guter Größe und natürlichem Licht • 2 vollwertige, komfortable und funktionale Badezimmer • Geräumiges, sehr helles Wohnzimmer, ideal zum Ausruhen oder Teilen von Momenten mit der Familie • Separate Küche, voll ausgestattet und mit Stauraum • Praktische und gut geschnittene Waschküche • Parkplatz direkt vor der Tür, sehr praktisch für den täglichen Gebrauch Umgebung und Lage: Das Anwesen befindet sich in bester Lage, mit allen wichtigen Annehmlichkeiten weniger als eine Minute zu Fuß entfernt: Supermarkt, Geschäfte, Apotheke, medizinisches Zentrum, Schule, Bars, Restaurants und der Hauptplatz des Dorfes. Canillas de Aceituno ist ein typisch andalusisches weißes Dorf mit engen Gassen voller Blumen, das sowohl von nationalen als auch von internationalen Einwohnern sehr geschätzt wird. Darüber hinaus ist es der Ausgangspunkt für so berühmte Wanderwege wie den Saltillo, eine natürliche Alternative zum Caminito del Rey, perfekt für Natur- und Outdoor-Liebhaber. Eine ausgezeichnete Gelegenheit: Diese Immobilie stellt eine hervorragende Investitionsmöglichkeit dar, sei es als ständiger Wohnsitz, Ferienhaus oder sogar als ländliches Miethaus. Das wachsende Interesse an ruhigem Wohnen in natürlicher Umgebung führt dazu, dass Immobilien wie diese sehr gefragt sind. Wenn Sie auf der Suche nach einem Ort sind, an dem Sie Ruhe, Lebensqualität, praktische Dienstleistungen und eine spektakuläre natürliche Umgebung kombinieren können, bietet diese Immobilie in Canillas de Aceituno alles.

Eigenschaften:

Einstellung	Zustand
In der Nähe des Meeres	Gut
In der Nähe von Geschäften	
In der Nähe von Schulen	