info@authenticasa.com
+34 621 29 37 58

Apartment mit mittlerer Etage zum Verkauf in Canillas de Aceituno, Canillas de Aceituno

159.000 €

Referenz: R3998092 **Schlafzimmer:** 4 **Badezimmer:** 2 **Grundstücksgröße:** 137m^2 **Garten:** 137m^2

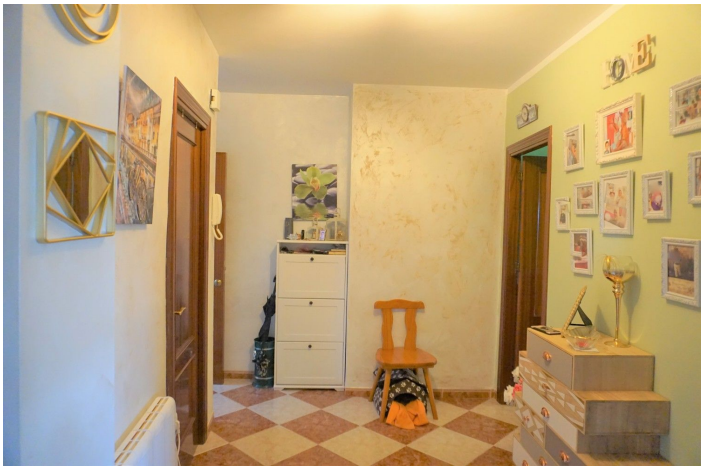

Axarquía, Canillas de Aceituno

Wir präsentieren Ihnen diese gemütliche und geräumige Wohnung, die sich in der Gemeinde Canillas de Aceituno befindet. Eine Immobilie in der Nähe von Schulen, Geschäften, Bars und Restaurants. Man hat alle wichtigen und grundlegenden Einrichtungen in unmittelbarer Nähe. Die Wohnung befindet sich im ersten Stock, hat 4 Schlafzimmer und 2 Bäder und ist in einem sehr guten Erhaltungszustand und sofort bezugsfertig. Beim Betreten der Wohnung findet man sich im Eingang wieder, der den Zugang zum Rest der Wohnung ermöglicht. Die geräumige Küche und das Wohnzimmer bieten die Möglichkeit, ein Esszimmer für eine große Familie zu schaffen. Es gibt auch eine große Waschküche, die genügend Platz für die Erledigung der Hausarbeit bietet. Es gibt 2 Klimaanlagen, die sich im Hauptschlafzimmer und im Wohnzimmer befinden, sowie 4 Heizungen. Die notwendigen Bedürfnisse sind gedeckt: Strom, Wasser und Telefon. Von einer wunderschönen überdachten Terrasse aus können Sie den weiten Panoramablick und den ländlichen Charme dieser Gemeinde in Malaga genießen. Sind Sie fasziniert von der Magie, die diese Immobilie auszeichnet? - Wir freuen uns, Ihnen diese Immobilie bald persönlich oder durch eine virtuelle Besichtigung vorstellen zu können. Denn diese Welt ist einzigartig - genau wie unsere Axarquía. In Andalusien. An der Costa del Sol. Hier, auf der Sonnenseite des Lebens...

Eigenschaften:

Merkmale
Satellitenfernsehen
Lagerraum
Versorgungsraum

Ansichten
Land

Orientierung
Süden

Einstellung
Gewerbegebiet
In der Nähe von Geschäften
In der Nähe von Schulen
Stadt

Klimakontrolle
Klimaanlage