info@authenticasa.com
+34 621 29 37 58

Apartment mit mittlerer Etage zum Verkauf in Vélez-Málaga, Velez-Málaga

530.250 €

Referenz: R4246246 **Schlafzimmer:** 18 **Badezimmer:** 9 **Grundstücksgröße:** 459m^2 **Garten:** 677m^2

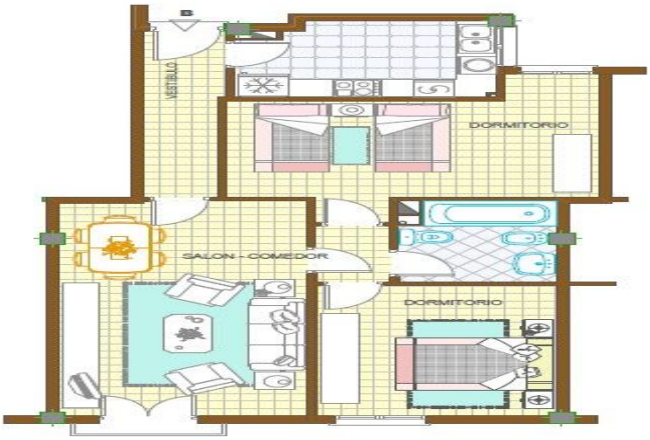

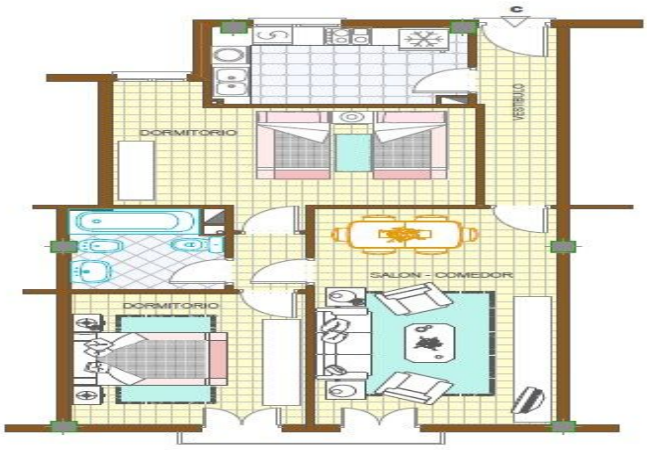

Costa del Sol East, Vélez-Málaga

Sind Sie auf der Suche nach einer Investitionsmöglichkeit in einer der Gegenden mit den besten Aussichten in Vélez Málaga? Dann ist dieses Objekt genau das Richtige für Sie. Mit allen Projekten bereits genehmigt und ausreichend Platz für 9 Wohnungen und 11 Parkplätzen. Das Projekt besteht aus 9 Wohnungen, 11 Parkplätzen, 11 Abstellräumen, einem Innenpool und einer Sauna. Lassen Sie sich diese einmalige Gelegenheit nicht entgehen und investieren Sie in eines der besten Projekte von Vélez Málaga. Wir freuen uns, Ihnen diese Traumimmobilie schon bald persönlich oder per virtueller Besichtigung präsentieren zu können. Denn diese Welt, sie ist einzigartig genau wie unsere Axarquía. In Andalusien. An der Costa del Sol. Hier, auf der sonnigen Seite des Lebens...

Eigenschaften:

Merkmale
Private Terrasse
Satellitenfernsehen

Orientierung
Süden

Ansichten
Meer

Einstellung
Gewerbegebiet
In der Nähe von Golf
In der Nähe des Hafens
In der Nähe des Meeres
In der Nähe von Geschäften
In der Nähe von Schulen
Stadt
In der Nähe von Marina

Zustand
Wiederherstellung erforderlich

Pool
Gemeinschaft

Parken
Offen