info@authenticasa.com
+34 621 29 37 58

Abstandsvilla zum Verkauf in Vélez-Málaga, Velez-Málaga

299.000 €

Referenz: R4871125 **Schlafzimmer:** 3 **Badezimmer:** 1 **Grundstücksgröße:** 4.755m^2 **Garten:** 138m^2

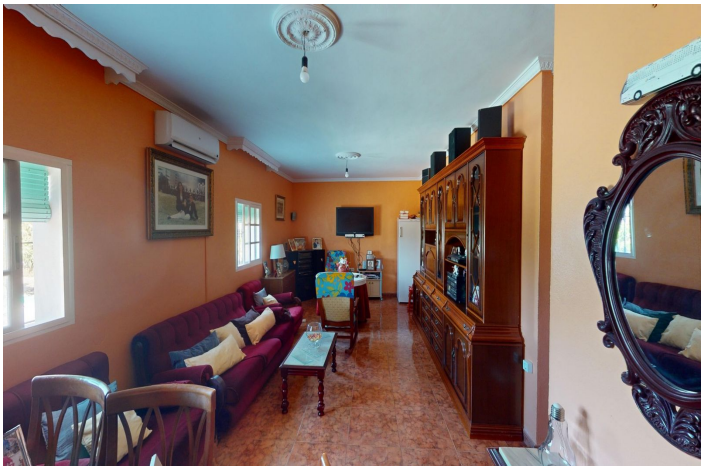

Costa del Sol East, Vélez-Málaga

Diese charmante Finca liegt in einer idyllischen und ruhigen Lage und bietet einen malerischen Blick auf die umliegende Landschaft. Auf dem großzügigen Anwesen befinden sich 280 prächtige Mangobäume, 90 stattliche Avocadobäume sowie einige blühende Citrusgewächse, die für ein mediterranes Flair sorgen. Zur Bewässerung der Plantage teilt sich die Finca mit drei anderen Häusern einen Brunnen, der eine zuverlässige Wasserversorgung gewährleistet. Das im Jahr 1998 erbaute Haus hat eine Wohnfläche von 100 m2 und einen zusätzlichen Abstellraum von 38 m2. Es verfügt über eine praktische, separate Küche, ein großzügiges Wohn- und Esszimmer, drei gemütliche Schlafzimmer sowie ein einladendes Badezimmer mit Badewanne. Eine Klimaanlage sorgt im Wohn- und Schlafzimmer für angenehme Temperaturen. Die Finca liegt nur 10 Minuten von Velez-Malaga entfernt und ist über eine gut befahrbare Sandstraße, die sich etwa einen Kilometer von der Hauptstraße bis zum Haus erstreckt, bequem zu erreichen. Wir freuen uns, Ihnen diese Traumimmobilie schon bald persönlich oder per virtueller Besichtigung präsentieren zu können. Denn diese Welt, sie ist einzigartig genau wie unsere Axarquía. In Andalusien. An der Costa del Sol. Hier, auf der sonnigen Seite des Lebens...

Eigenschaften:

Merkmale
Private Terrasse
Lagerraum
Einstellungsschränke

Orientierung
Süden

Klimakontrolle
Klimaanlage

Ansichten
Land

Einstellung
In der Nähe von Golf
In der Nähe des Hafens
In der Nähe des Meeres
In der Nähe von Geschäften
In der Nähe von Schulen
Land
In der Nähe von Marina

Zustand
Wiederherstellung erforderlich

Küche
Teilweise montiert

Garten
Privat

Parken
Offen
Mehr als eins