info@authenticasa.com
+34 621 29 37 58

Semi-Detached House zum Verkauf in Cómpeta, Cómpeta

265.000 €

Referenz: R4980019 **Schlafzimmer:** 4 **Badezimmer:** 3 **Grundstücksgröße:** 207m^2 **Garten:** 345m^2

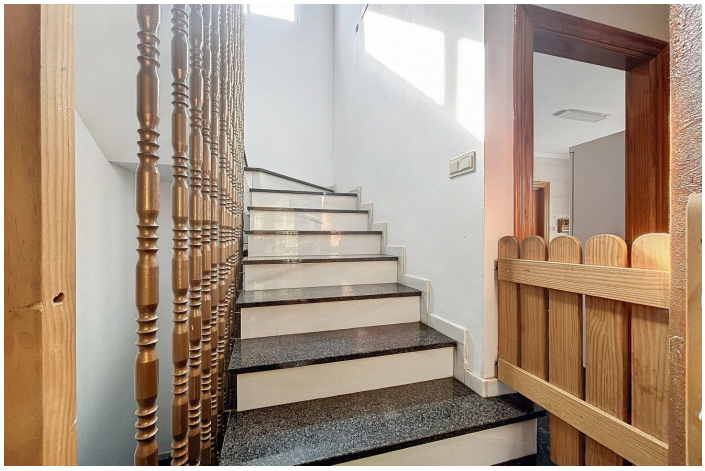

Axarquía, Cómpeta

Diese charmante Doppelhaushälfte auf drei Etagen in Cómpeta liegt in einer ruhigen und gut erreichbaren Gegend, ideal für diejenigen, die auf der Suche nach Raum und Komfort sind. Die Immobilie verfügt über 4 Schlafzimmer, alle mit Einbauschränken, die viel Stauraum bieten. Es gibt außerdem 2 komplette Badezimmer, beide mit Duschkabinen, und 1 Gäste-WC. Im Erdgeschoss finden Sie ein geräumiges Wohn-Esszimmer, das sich hervorragend für Familienfeiern eignet, sowie eine separierte Küche mit Vorratsraum, die einen funktionalen und gut gestalteten Raum bietet. Im oberen Stockwerk gibt es einen vielseitig nutzbaren Dachboden, der als Freizeitbereich, Büro oder zusätzliches Schlafzimmer dienen kann. Zudem gibt es einen Hauswirtschaftsraum, der den Alltag noch komfortabler macht. Im Außenbereich verfügt die Immobilie über eine Veranda, die ideal ist, um das Freie zu genießen, eine große Terrasse mit Bergblick, die perfekt zum Entspannen ist, und zwei Patios, von denen eines über eine Grillzone verfügt, ideal für Treffen und Freizeit im Freien. Zusätzlich bietet die Immobilie einen Keller mit Platz für mehrere Autos, der auch in ein separates Apartment umgebaut werden kann eine hervorragende Möglichkeit für Gäste, Vermietung oder zusätzlichen Wohnraum. Die Immobilie ist südlich ausgerichtet, was für hervorragendes natürliches Licht den ganzen Tag sorgt und eine warme und einladende Atmosphäre schafft. Eine einzigartige Gelegenheit für diejenigen, die ein geräumiges, helles und vielseitiges Zuhause in einer charmanten Umgebung suchen. Verpassen Sie diese Chance nicht!

Eigenschaften:

Merkmale
Lagerraum
Einstellungsschränke
Versorgungsraum

Orientierung
Süden

Klimakontrolle
Klimaanlage

Ansichten
Berg

Einstellung
In der Nähe von Geschäften
In der Nähe von Schulen
Stadt

Zustand
Gut

Parken
Garage