info@authenticasa.com
+34 621 29 37 58

Semi-Detached House zum Verkauf in Torre del Mar, Velez-Málaga

450.000 €

Referenz: R5023534 **Schlafzimmer:** 6 **Badezimmer:** 4 **Grundstücksgröße:** 214m^2 **Garten:** 214m^2

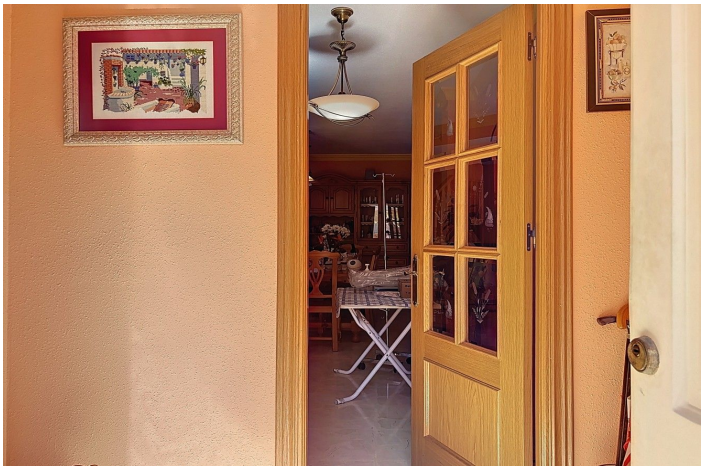

Costa del Sol East, Torre del Mar

Dieses großzügige Stadthaus befindet sich in der begehrten Wohngegend El Tomillar in Torre del Mar und bietet über 210 m2 Wohnfläche, verteilt auf mehrere Etagen ideal für komfortables Familienleben. Die Immobilie verfügt über sechs Schlafzimmer, drei voll ausgestattete Badezimmer sowie ein Gäste-WC im Erdgeschoss. Im Erdgeschoss befinden sich ein helles Wohnzimmer, ein separates Esszimmer, eine voll ausgestattete Küche und ein Hauswirtschaftsraum, der direkten Zugang zur privaten Terrasse auf der Rückseite bietet perfekt zum Entspannen im Freien. Ein Gäste-WC rundet diese Etage ab. Im ersten Obergeschoss befindet sich das Hauptschlafzimmer mit eigenem Bad und privater Terrasse, sowie drei weitere Schlafzimmer und ein gemeinsames Badezimmer. Das Dachgeschoss bietet zwei zusätzliche Schlafzimmer, ein weiteres Badezimmer, eine weitere Terrasse sowie Stauraum ideal für Gäste, Jugendliche oder als Homeoffice. Unterhalb des Wohnbereichs gibt es einen geräumigen Keller, der vielseitig nutzbar ist, sowie eine große Garage mit Platz für bis zu drei Fahrzeuge. Dieses Haus verbindet großzügigen Raum, Funktionalität und eine hervorragende Lage in einer ruhigen, aber gut angebundenen Wohngegend perfekt für Familien an der Costa del Sol. Wir freuen uns, Ihnen diese Traumimmobilie schon bald persönlich oder per virtueller Besichtigung präsentieren zu können. Denn diese Welt, sie ist einzigartig genau wie unsere Axarquía. In Andalusien. An der Costa del Sol. Hier, auf der sonnigen Seite des Lebens...

Eigenschaften:

Merkmale
Private Terrasse
Lagerraum
Einstellungsschränke
Versorgungsraum

Orientierung
West

Klimakontrolle
Klimaanlage

Ansichten
Garten

Einstellung
Strand
In der Nähe von Golf
In der Nähe des Meeres
In der Nähe von Geschäften
In der Nähe von Schulen
Stadt

Zustand
Gut

Pool
Gemeinschaft

Küche
Teilweise montiert

Parken
Garage
Mehr als eins